

LEGENDA:

Zeibet

beton

 ściany z bloczków silikatowych

wyburzenia

ściany istniejące

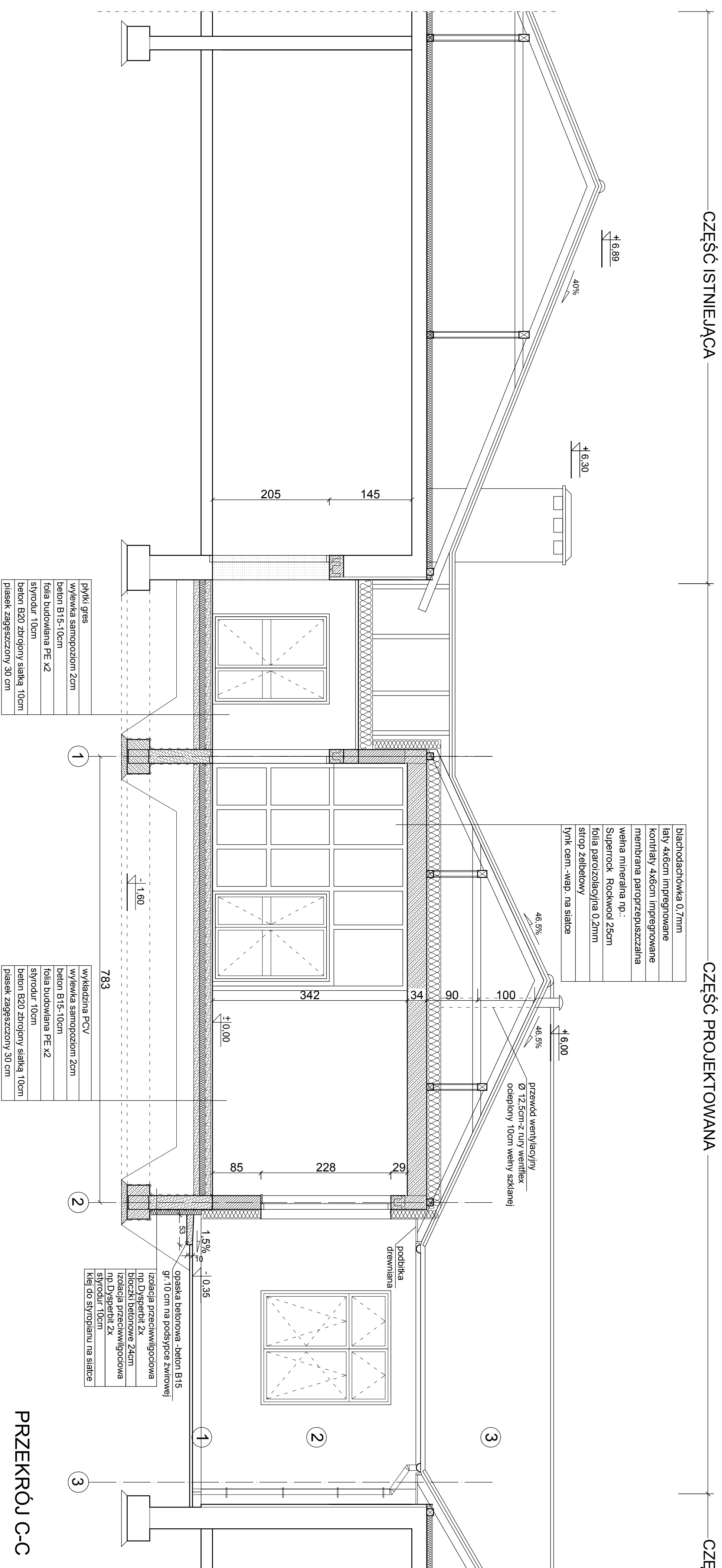

## KOLORYSTYKA

- 1-płytki kliniczne w kolorze cegły naturalnej-dostosować do istniejących
- 2- tynk mineralny-kolor jasno piaskowy-dostosować do istniejącego
- 3- blachodachówka-kolor brązowy-dostosować do istniejącej

Okna pcv - kolor biały-RAL 9003  
 Dzwki zew.- kolor biały-RAL 9003  
 Ryiny i rury spustowe - kolor brązowy-dostosować do istniejących

 <b>ARCHITEAM</b> Miernicyce 77, 59-430 Wądroże Wielkie e-mail: architeam@op.pl; kom. 0607-208-615					
obiekt: SZKOŁA PODSTAWOWA Rzeczyca dz nr 253/1 obręb Rzeczyca					
temat: <b>PRZEKRÓJ C-C</b>					
data 09.2010	<table border="1"> <tr> <td>stadium: PB</td> <td>branża: architektura</td> </tr> <tr> <td>mgr inż. arch. Piotr Wiśn nr uprawnień: 14/05/D.OIA</td> <td>podpis:  mgr inż. arch. Piotr Mołenda nr uprawnień: 22/03/D.OIA</td> </tr> </table>	stadium: PB	branża: architektura	mgr inż. arch. Piotr Wiśn nr uprawnień: 14/05/D.OIA	podpis:  mgr inż. arch. Piotr Mołenda nr uprawnień: 22/03/D.OIA
stadium: PB	branża: architektura				
mgr inż. arch. Piotr Wiśn nr uprawnień: 14/05/D.OIA	podpis:  mgr inż. arch. Piotr Mołenda nr uprawnień: 22/03/D.OIA				
nr rysunku: <b>SKALA 1:100</b>					